

La 'estrella' del Cites crece

La Universidad de la Mística, cuyas obras de construcción fueron visitadas ayer por el alcalde de Ávila, Miguel Ángel García Nieto, mantiene para octubre del presente año su fecha de inauguración

JOSÉ MANUEL MAÍZ / ÁVILA

Las obras de construcción de la Universidad de la Mística, la 'estrella' que promueve el Centro Internacional Teresiano Sanjuanista (Cites), continúan desarrollándose según los plazos fijados, una vez superados los problemas que obligaron a rescindir el contrato con la empresa Construcciones San José, y sus promotores confían en que el edificio que se convertirá en la nueva sede del Cites pueda ser inaugurado el próximo mes de octubre, coincidiendo con la apertura del curso 2007-2008. Ayer, el alcalde de Ávila, Miguel Ángel García Nieto, tuvo oportunidad de conocer el estado de las obras, en una visita en la que estuvo acompañado por el director del Cites, Francisco Javier Sancho, el subdirector del Cites, Rómulo Cuartas, el gerente de TecProgres, Miguel Cordero, el responsable de la dirección facultativa, Juan Llanes, y el arquitecto Manuel Romero, en representación del estudio de Andrés Perea, responsable de la dirección de las obras.

En estos momentos, todos los esfuerzos se centran en la conclusión de la estructura del edificio y en la ubicación de las distintas instalaciones que permitirán que el edificio tenga iluminación, calefacción, agua... Estas tareas se prolongarán durante el presente mes de marzo y la mayor parte de abril, pero ya comienzan a percibirse con total nitidez las distintas estancias con las que contará este peculiar edificio, que se adapta perfectamente a la fisonomía del terreno, formando una especie de estrella con cinco módulos que discurren con formas onduladas y armoniosas.

El edificio, que tendrá 10.000 metros cuadrados construidos y 9.000 metros cuadrados útiles, se plantea con tres alturas y tendrá su entrada principal por la calle Arroyo Vacas, en el flanco este del inmueble. En el interior del mismo, aprovechando los espacios abiertos, se dispondrán cuatro patios, dos de ellos techados y otros dos abiertos, lugares idóneos para el reposo y el paseo.

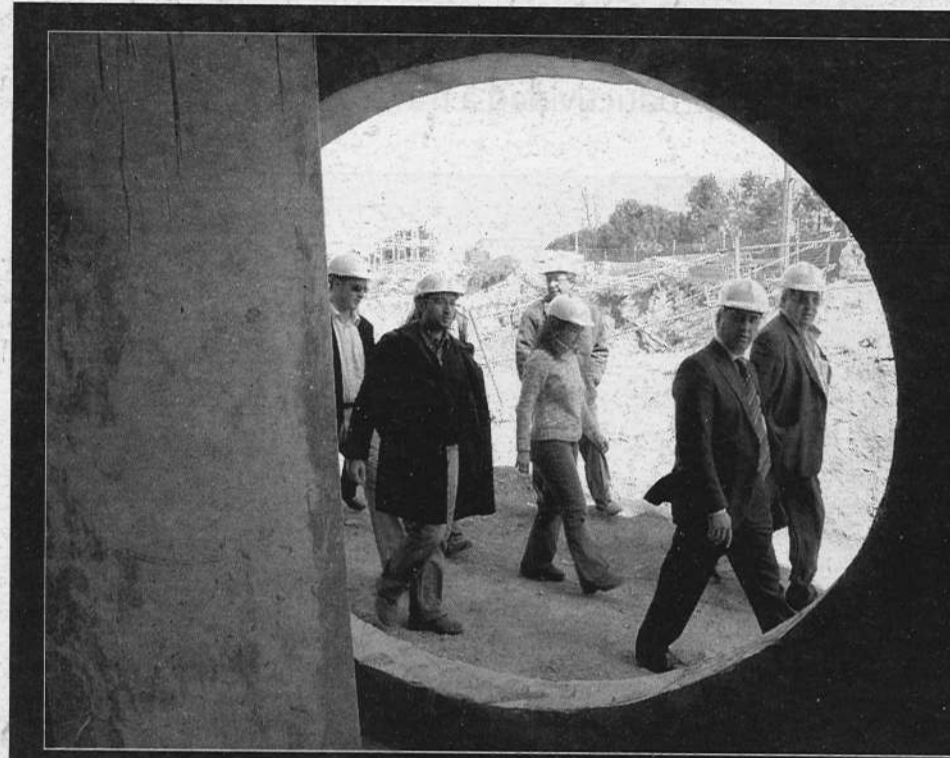

Panorámicas.

Después de muchas vicisitudes, las obras de construcción de la Universidad de la Mística comienzan a tomar forma y en estos momentos ya se puede contemplar la planta que tendrá este edificio, que está llamado a convertirse en un importante foco de atracción cultural, mística y formativa. Ayer, el alcalde de Ávila, Miguel Ángel García Nieto, tuvo oportunidad de visitar las obras, y de presenciar algunas de las vistas privilegiadas que se pueden contemplar de la ciudad desde este lugar. / D. CASTRO

La zona residencial se distribuirá entre las tres plantas aprovechando todo el lado sur del edificio. En total se construirán 110 habitaciones, 50 de ellas dobles, 47 individuales y 13 con despacho, destinadas éstas para los responsables del Cites y los profesores. Todas ellas tendrán grandes ventanales, con privilegiadas vistas al lienzo norte de la Muralla y a la ciudad,

y con esa iluminación se preteride reducir el consumo energético. La residencia tendrá capacidad para acoger a unas 160 personas.

En el flanco norte se distribuirán las estancias de la zona académica. En este caso, la luz natural llegará a través de claraboyas, que captarán la luz solar para hacerla llegar a los distintos espacios y se instalará suelo radiante para ca-

lentar las salas. Se ubicarán, entre las tres plantas, cinco salas de seminarios, con capacidad para 20 ó 30 personas, dos aulas con capacidad para entre 80 y 100 personas, otras dos aulas para 50 y 100 personas respectivamente, un auditorio en el que se ubicarán 220 butacas, aunque existirá la posibilidad de aumentar ese aforo y una capilla también con espacio para al-

bergar a 200 personas. Habrá también una biblioteca, una sala de informática, así como tres pequeños oratorios en cada una de las plantas.

A su vez, se ha creado una galería subterránea de hormigón por la que se distribuyen las instalaciones, con el fin de que cuando haya averías se puedan subsanar con celeridad y con comodidad.



PREVENCIÓN - CONSULTING

Servicio de Prevención de Riesgos Laborales

Seguridad en el Trabajo - Higiene Industrial - Ergonomía y Psicología Aplicada

Seguridad y Salud en Obras de Construcción

Coordinación de Seguridad y Salud Planes y Estudios de Seguridad y Salud

Consulting de Ingeniería - Topografía

Info@qmpreencion.com

Tel.: 920 25 77 98 Fax: 920 25 67 37

www.qmpreencion.com C/ Estrada, nº 2 Of. 2-3 - Ávila



RESIDENCIA PARA MAYORES

La Encarnación

- RESIDENCIA PARA VÁLIDOS Y ASISTIDOS
- REHABILITACIÓN Y MASAJES TERAPÉUTICOS
- ASISTENCIA MÉDICA LAS 24 H.
- DIETAS ESPECÍFICAS
- SERVICIO DE CENTRO DE DÍA

PLAZAS LIMITADAS

TORNADIZOS DE ÁVILA - a 5 Km. de Ávila

información: 655 24 52 18 y 635 41 68 01