

► **El portal de Confae ofrece información sobre 524 empresas abulenses.** PÁGINA 7

► **CARTAS** Correos prevé un aumento del 5% en el tráfico postal durante diciembre debido al envío de felicitaciones navideñas. PÁGINA 8

► **EDUCACIÓN** Los vocales abulenses de la Universidad de Salamanca piden el apoyo del tejido social para impulsar el campus de Ávila. PÁGINA 6

ÁVILA
DIARIO DE ÁVILA LUNES 8 DE DICIEMBRE DE 2003

CENTRO INTERNACIONAL TERESIANO-SANJUANISTA

Luis Sánchez, Daniel Collado, Gonzalo Pérez y José Ignacio Dávila.

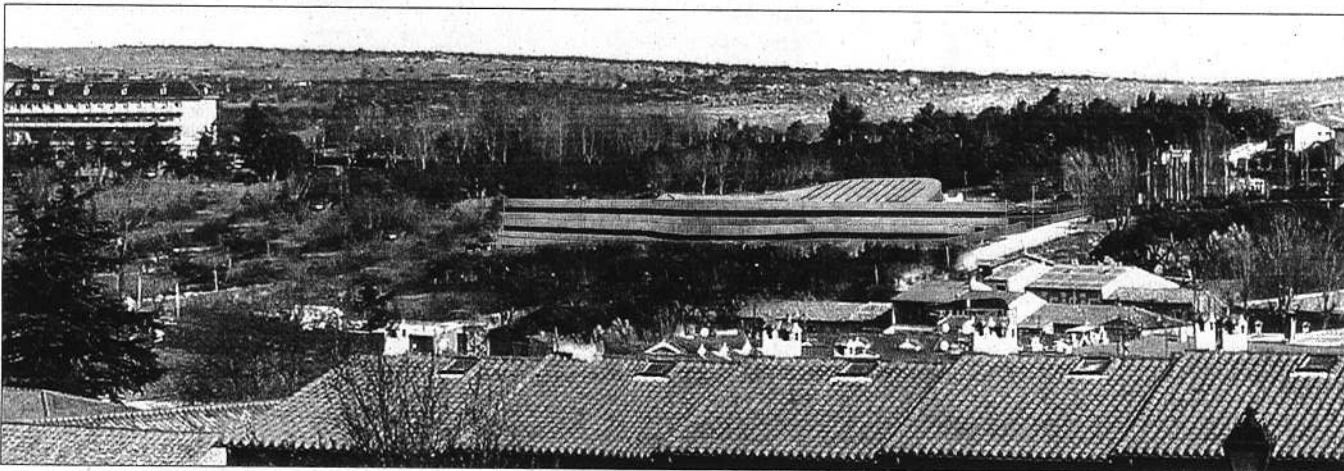

El edificio se levantará en la zona norte de Ávila, muy próximo al Centro de Estudios Universitarios.

El 50% de la Universidad Mística de se financiará mediante donativos

Las obras de este centro internacional del Carmelo Descalzo darán comienzo a primeros de 2004 para funcionar en el curso 2005-2006

• El próximo día 15 se reunirá en Roma el Gobierno General de la Orden del Carmelo Descalzo para ultimar el modelo de financiación de la Universidad Mística de Ávila.

JUAN RUIZ-AYÚCAR / ÁVILA
Francisco Javier Sancho, director del Centro Internacional Teresiano-Sanjuanista, se ha reunido recientemente en Roma con el general y el ecónomo general de la Orden del Carmelo, a fin de ultimar detalles relacionados con el proyecto de la Universidad Mística de Ávila, previos a la reunión que mantendrá a mediados del presente mes en la Ciudad Santa el Gobierno General de la Orden. En su transcurso, el general y los siete definidores que representan a las distintas zonas geográficas y lingüísticas donde se encuentra

implantado el Carmelo Descalzo en todo el mundo abordarán fundamentalmente las posibles opciones de financiación del proyecto y perspectivas para cubrir los gastos que su puesta en marcha supondrá.

A este tenor, parece ser que el capital necesario para ejecutar el proyecto, en una parcela de 12.000 metros cuadrados cedida por el Ayuntamiento en la zona norte de la Ávila, muy próxima al edificio de Centros Universitarios, se obtendrá en buena parte mediante la financiación, siempre y cuando el crédito no cubra más de la mitad del total presupuestado, con lo que se podría asumir la deuda en un plazo mínimo de veinte años. El resto, lo asumirán la Orden y la Fundación Cites, constituida en noviembre del pasado año 2002 por el Gobierno General de los Carmelitas Descalzos y por el Centro Internacional Teresiano-Sanjuanista de Ávila, que fue inscrita

en el Registro de Fundaciones en febrero último.

Para cubrir el cincuenta por ciento de gastos no financiados, Francisco Javier Sancho ha señalado que se cuenta ya con importantes aportaciones económicas, como una procedente de Irlanda con la que puede iniciarse los trabajos del nuevo centro, además de constituirse asociaciones de apoyo, de las que son un ejemplo la recientemente creada Asociación de Amigos de la Universidad Mística, creada en México, que tiene en la captación de donativos uno de sus objetivos.

En la próxima reunión de Roma también se presentará al Gobierno General de la Orden del Carmelo Descalzo el estudio de los gastos que origine la apertura de la Universidad Mística, el mobiliario preciso y el personal necesario para un Centro que tendrá una capacidad máxima de internado de 160 personas, aunque serán mu-

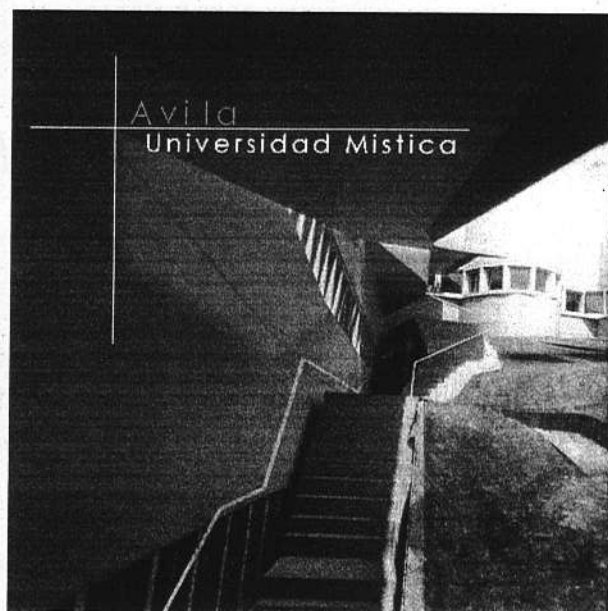

La Universidad Mística contará con varios jardines cubiertos.

chas más las que allí estén realizando cursos y seminarios de distinta duración y en diferentes lenguas, estos últimos previstos sobre todo en los períodos estivales, con una duración de una semana a quince días. Sin embargo, el título por antonomasia que se otorgará en el nuevo Centro será la especialización en Mística y que con una duración de dos años superará al actual período reconocido de un año.

De la dimensión internacional de la Universidad Mística no sólo habla el precedente del Centro Internacional Teresiano-Sanjuanista -Cites-, que en los últimos años ha atraído hasta nuestra ciudad a muchos cientos de personas de 70 países, sino también los convenios

firmados con otros centros, el último de los cuales ha sido con la Universidad Civil de Puerto Rico, para cambio de experiencias y aportación de alumnado. La importancia en este caso incide en que la propuesta de convenio propio del país caribeño que se convierte de este modo en un puente de gran interés entre los estudiosos de la mística en Estados Unidos y el futura Centro abulense.

Con la colocación de la primera piedra de este centro internacional de la Mística, se pondrá en marcha un proyecto que, según apunta Javier Sancho, ha nacido poco a poco, con la serenidad que requería el estudio de las vías existentes para acometerlo en un momento económico delicado den-

8
12/03

AL DÍA

DE PUÑO Y LETRA. Quizá Internet y el correo electrónico han ganado la batalla a la carta de puño y letra, de las que se envían en sobre y con sello. Pero no han ganado la guerra. Todavía hoy existen ocasiones, como las postales navideñas que se envían a los familiares y seres queridos para felicitar

estas fiestas tan entrañables, en las que se prefiere la letra hecha a mano antes que la letra del teclado del ordenador. Hay quienes hacen bueno aquello de 'renovarse o morir', pero un buen puñado de sentimentales prefieren las misivas de carne y hueso, especialmente las que escriben los niños cuando se trata de pedir una lista interminable de rega-

los y juguetes a sus Majestades de Oriente. Por eso, Correos volverá a colocar el buzón de los Reyes Magos, y por eso también, ante la previsiones del aumento de tráfico postal debido al envío de postales navideñas, se reforzará el reparto de cartas, para que todas las misivas lleguen a tiempo en tan señaladas fechas.

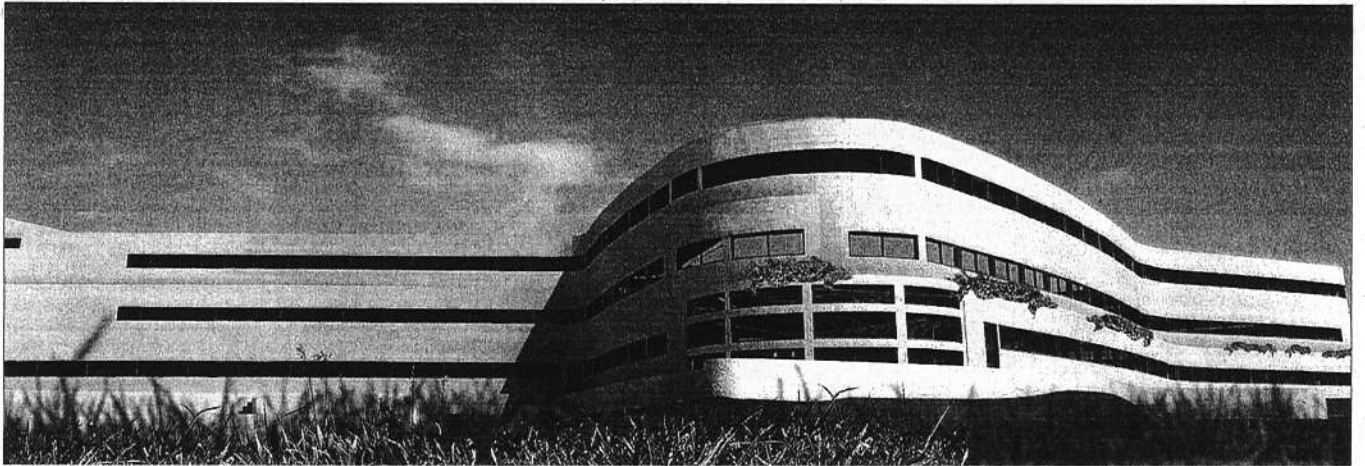

Perspectiva virtual de la fachada sur del centro místico.

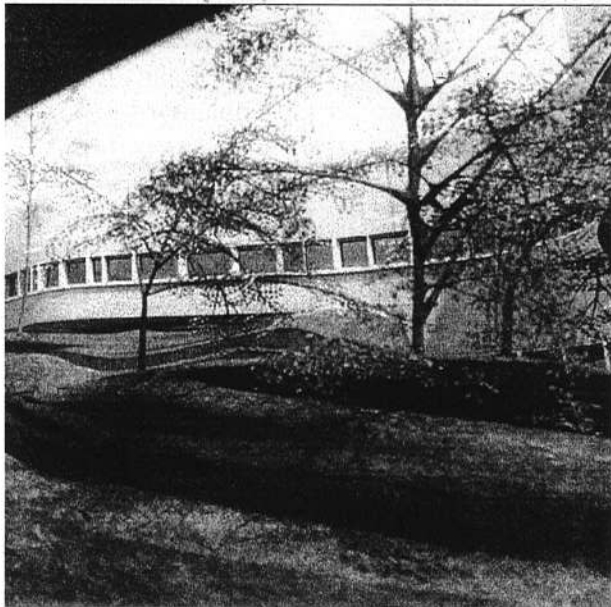

Arquitectura

El arquitecto autor del proyecto ganador del concurso celebrado para la construcción del edificio de estudios místicos hubo de ajustarse a una serie de condicionantes exigidas por el Carmelo Descalzo, como eran su adecuación al medio, la sobriedad característica de la Orden y una atmósfera de marcado sosiego, que el proyecto traduce en amplias zonas ajardinadas, tanto cubiertas como descubiertas, lo mismo interiores que exteriores. Se trata, en definitiva, de un edificio de marcado simbolismo religioso, acorde con lo que la Orden del Carmelo quería transmitir, sin rechazar por ello una interpretación actual e, incluso, llamativa de la arquitectura de estos tiempos, en los que la ausencia de piedra abarata los costes. A pesar de la sobriedad del edificio, a nadie pasará desapercibido su estilo innovador, de líneas arquitectónicas llamativas y originales en su estructura en forma estrellada, que es uno de los símbolos de la orden carmelitana, enmarcado todo ello en una zona tranquila del norte de Ávila, que comparte vecindad con el Centro de Estudios Universitarios.

tro de la Orden, dados sus muchos compromisos de servicio en la sociedad actual que requieren inversiones importantes en los lugares

más necesitados. Finalmente, se ha considerado conveniente y compatible este proyecto con los demás de la Orden.

Dos años de trabajos ininterrumpidos

El edificio se levantará en un parcela de 12.000 metros cuadrados

JUAN RUIZ-AYÚCAR. / ÁVILA

EL edificio de la Universidad Mística deberá estar concluido en octubre del año 2005 con el fin de que pueda inaugurarse al tiempo que el curso 2005-2006. Como está previsto que comiencen las obras en enero, serán 22 meses de trabajos ininterrumpidos en esa parcela de 12.000 metros cuadrados que cedió el Ayuntamiento en la calle Arroyo Vacas, situada al norte de la ciudad. Un lugar ideal porque, en palabras del director del Cites, Francisco Javier Sancho, está en la ciudad de Ávila, como se pretendía, pero fuera de del bullicio y las incomodidades del casco

urbano. Un edificio para los estudios místicos que contempla desde su privilegiado lugar el castillo interior de Santa Teresa que representa la ciudad amurallada en el horizonte. Un edificio parra cuya construcción deberá primeramente iniciarse los trabajos de urbanización de la parcela donde aquel se levantará con dos plantas por su cara norte y tres por la sur.

Los contactos del Cites con el Ayuntamiento han revelado la imposibilidad de este último de acometer esa primera fase del proyecto, por lo que será la propia Orden del Carmelo Descalzo quien lo asuma.

RESTAURANTE



Comidas y Cenas de Navidad

EL SOPORTAL RESTAURANTE

TELÉFONO DE RESERVAS
920 22 26 61

PLAZA DE SANTA TERESA, 8 ÁVILA 05001 - TEL. 920 22 26 61